

Umsókn nóvember 2022.

Sótt er um eftirfarandi breytingar á áður samþykktum uppdráttum.

Sótt er um leyfi til að breyta skráningu þannig að húsið sé skráð sem fjórar íbúðir. Gerðar eru nauðsynlegar breytingar þannig að einingarnar verði sjálfstæðar og þær gerðar að sér brunahólfum með REI-90 / EI90 byggingarhlutum.

Byggingarlýsing.

Húsið er samþýlishús á þremur hæðum með fjórum íbúðum. Byggingarlýsing byggingarhluta byggða 1972 og 1998. Elsti hluti hússins er byggður árið 1972. Það var tveggja hæða staðsteypt hús á pöllum. Húsið er einangrað að innan með 50mm plasteinangrun og múrhúðað. Gólf og loftaplötur eru staðsteyptar. Húsið var einangrað að utan með 50mm steinull og múrað árið 1998. Jafnframt var þá byggt nýtt uppstólað valmaþak og einangrun í þaki bætt, annarsvegar einangrað ofan á steypta plötu og í portveggi og milli þaksperra með 200mm þakull þar sem geymslurými var búið til. Þök eru þéttklædd með borðaklæðningu, lögð tjörupappa og ysta klæðning bærustál. Þriðju hæðinni var bætt ofan á húsið um 1998. Þá var einnig byggt ofangreint uppstólað þak á eldra hús. Þriðja hæðin var byggð ofaná hluta neðri palls eldra húss. (vestur hluti). Viðbyggingin er byggð úr timburgrind sem einangrað er í með 150mm steinull og klædd til stífingar með krossvið að utan. Utaná krossvið er svo einangrað með 50mm steinull og múrað eins og eldra hús. Að innan er klætt með spónaplötum á lagnagrind. Þak er kraftsperru valmaþak og hluti sperra með togbandi sem liggur á langveggjum. Einangrað er með 200mm þakull í togbandi þannig að ofan við einangrun í þak myndast kalt loftað rými. Klætt er með panel á raflagnagrind í loft viðbyggingar að innan.

Kólnunartölur:

Ekki eru á eldri uppdráttum kólnunartölur einstakra byggingarhluta en gera má ráð fyrir að U-gildi séu nærri lagi að uppfylla núverandi kröfur reglugerða þar sem húsið hefur fengið 50mm viðbótareinangrun að utan og þök nýlega endurnýjuð og endureinangruð. Gluggar og hurðir eru timbrugluggar með hefðbundnu tvöföldu einangrunargleri.

Byggingarlýsing byggingarhluta byggða 2014.

Viðbygging við núverandi bílskúr: Ofan á bílskúr var byggð ný hæð. Milligólf er staðsteypt. Útveggir nýrrar hæðar var steypt ofaná eldri portveggi bílskúrs. Gólfplata 2. hæðar er staðsteypt. Útveggir eru einangraðir að utan með 100mm steinullaeinangrun og þússaðir með múrkerfi í sama dúr og núverandi hús. Milliveggir eru hefðbundnir gipsveggir en í blautrymum er veggir hláðnir úr vikurplötum og múraðir. Þak er valmaþak boríð uppi af kraftsperrum með togbandi. Einangrað er í togband þannig að ofanvið er kalt loftað rými. Tengibyggging er einnig steypt og einangruð að utan. Allur frágangur viðbygginga að utan var gerður með sama hætti og eldra hús þannig að heilstætt yfirbragð er á mannvirkinu. Einangrunargildi byggingarhluta: Uppfylla a.m.k kröfu byggingarreglugerðar nr. 112/2012 (Hitastig Ti e 18°C) þak: 0,20 W/m²°C Útveggir: 0,40 W/m²°C Lættur útveggur 0,30 W/m²°C Gluggar: 2,0 W/m²°C Útihurðir: 3,0 W/m²°C Gólf á fyllingu: 0,4 W/m²°C Gólf að útilofti: 0,4 W/m²°C

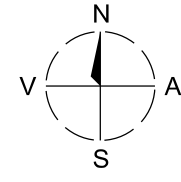

VATNSTANKUR

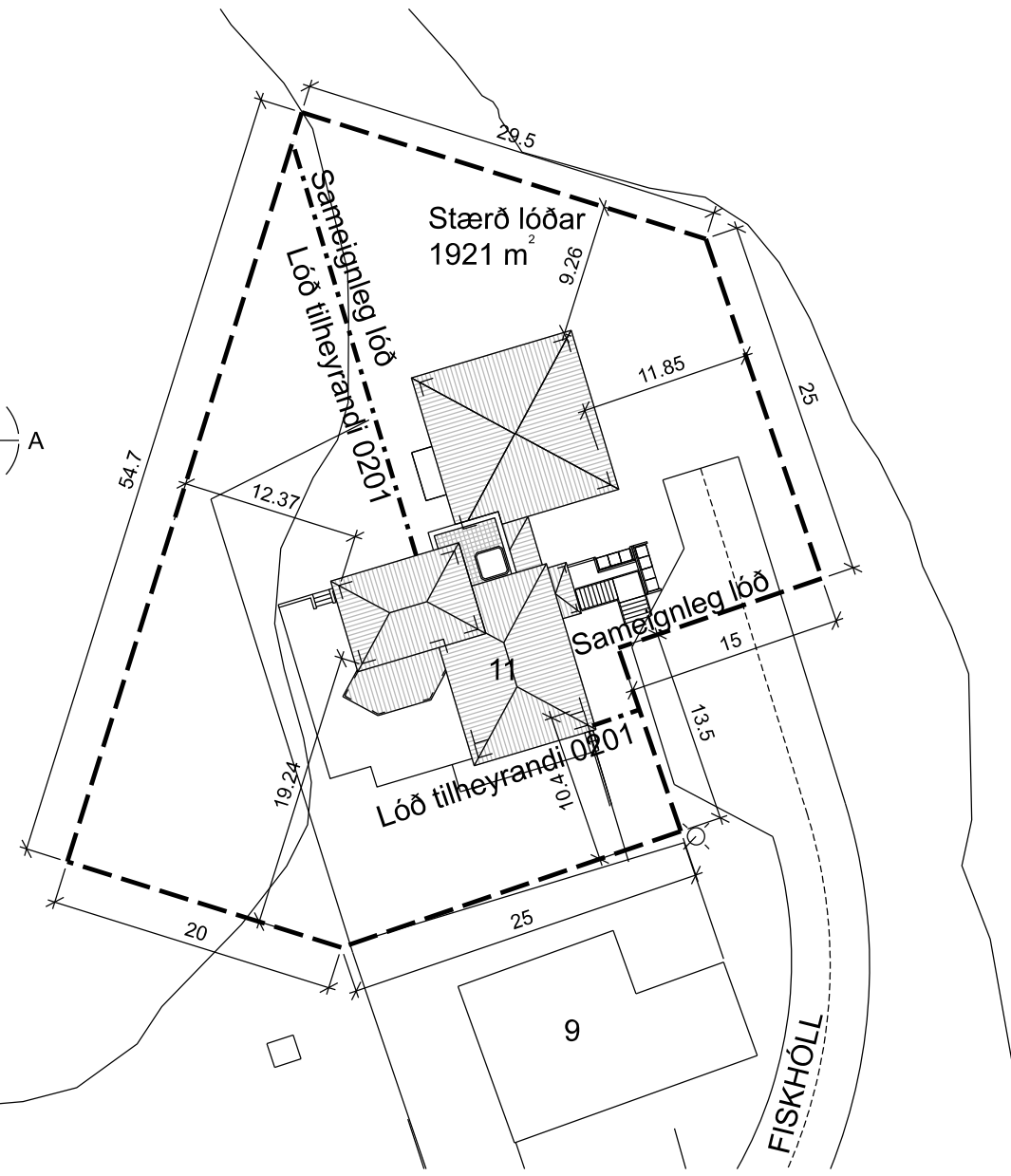

AFSTÖÐUMYND 1:500

AFSTÖÐUMYND

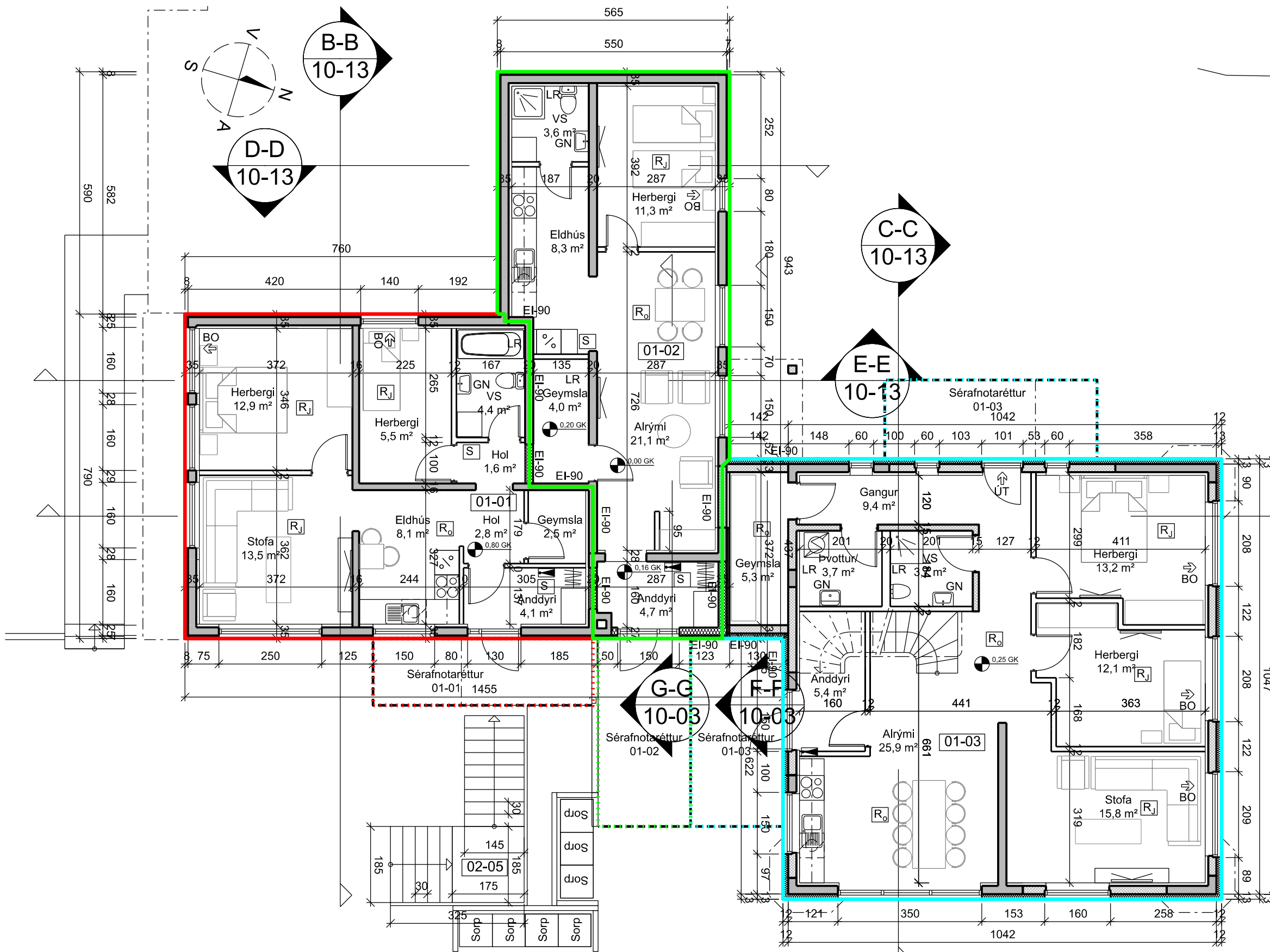

GRUNNMYND 1:100

GRUNNMYND 1. HÆÐ

Brunavarnir:

Burðarvirki: Gera má ráð fyrir að brunamótstaða steypra eldri byggingarhluta sé a.m.k. R90. Brunamótstaða allra milligólfa sem skilja að íbúðir eru REI90. Brunamótstaða allra berandi veggja eru a.m.k. REI-90. **Brunahólfun:** Mannvirkið er ein brunasamtæða skipt í fjögur brunahólf með EI-90 byggingarhlutum. Hver íbúð er sér brunahólf. **Klæðningar inni:** Loft- og veggjafletir eru ýmist klæddir með klæðningu í flokki 1 og 2. **Klæðningar úti:** Klæðningar utanhúss eru í flokki 1 og þakklæðningar í flokki T, klæðning þakkants er í flokki 2. **Reykrösun:** Reykræsing er um opnanlega glugga og hurðir. **Flóttaleiðir:** Í íbúð 01-01 á 1. hæð er flóttaleið um útidyrarhurð og björgunarop úr svefnherbergjum. Í íbúð 01-02 er flóttaleið um útidyrarhurð auk björgunarops úr svefnherbergi. Á 2. hæð íbúð 02-01 eru flóttaleiðir um útihurð og tvær svalahurðir auk björgunaropa á herbergjum og á 3. hæð sömu íbúðar er mögulegt að flýja út á svalir. Úr íbúð 01.03 er á 1. hæð flóttaleið um inngangshurð auk bakhurðar úr gangi og björgunaropum í svefnherbergjum. á 2. hæð er hægt er að flýja út á svalir, auk þess sem björgunarop eru í hverju herbergi. Reykskynjörum og handslökkvitækjum skal komið fyrir eins og sýnt er á uppdráttum og í samráði við eldvarnareftirlitsmann.

- Íbúð 1 —
- Íbúð 2 —
- Íbúð 3 —
- Íbúð 4 —

Fiskhóll 11, Höfn Hornafirði.
Staðgreinir 7708-6-22930110
Landnúmer 159627

SKÝRINGAR TÁKNA Á UPPDRÁTTUM:

- E-30 Brunakrafa byggingarhluta
- BO Björgunarop
- FS Fellistigi
- R₀ Reykskynjari, optískur
- R_V Reykskynjari, jónískur
- S Hand Slökkvitæki
- LR Rými lofttræst
- GN Gólfniðurfall
- GK Gólfkóti
- K kóti (kóti gefinn 0.00 á neðsta gólf)

ÚTGÁFA	TEIKNAD	SAMÞYKKT	DAGS
BREYTINGAR			

Hönnunarstjóri:
Óssur Imsland
Byggingarræðingur BFI
Kt: 221171-4629
oimsland@gmail.com
S: 8661866

Áritun hönnunarstjóra:

Nafn Kt

FISKHÖLL 11
780, HÖFN Í HORNAFIRÐI
VERKEFNI
HEITI TEIKNINGAR
ADALTEIKNING (BREYTING)
AFSTÖÐUMYND
GRUNNMYND 1. HÆÐ

VERK NR.	NUMER TEIKNINGAR	ÚTGÁFA
13102	10-21	
MKV. I A2	1:500 / 1:100	
TEIKNAD	Óssur	
DAGS	22.11.2022	

Fiskhóll 11, Höfn Hornafirði.
 Staðgreinir 7708-6-22930110
 Landnúmer 159627

SKÝRINGAR TÁKNA Á UPPDRÁTTUM:

- E-30 Brunakrafa byggingarhluta
- BO Björgunarop
- FS Fellistigi
- R_o Reykskynjari, optískur
- R_j Reykskynjari, jónískur
- S Hand Slökkvitæki
- LR Rými lofttræst
- GN Gólfniðurfall
- GK Gólfkóti
- K kóti (kóti gefinn 0.00 á neðsta gólf)

ÚTGÁFA | TEIKNAD | SAMÞYKKT | DAGS
 BREYTINGAR

Hönnunarstjóri:
 Óssur Imsland
 Byggingarfræðingur BFI
 Kt: 221171-4629
 oimsland@gmail.com
 S: 8661866

Áritun hönnunarstjóra:

Nafn _____ Kt _____

FISKHÓLL 11
 780, HÖFN Í HORNAFIRÐI
 VERKEFNI
 HEITI TEIKNINGAR
 AÐALTEIKNING (BREYTING)
 GRUNNMYND 2.HÆÐ
 GRUNNMYND 3.HÆÐ

MKV. I A2
 1:100
 TEIKNAD
 Óssur
 DAGS
 22.11.2022

VERK NR. 13102 | NÚMÉR TEIKNINGAR 10-22 | ÚTGÁFA

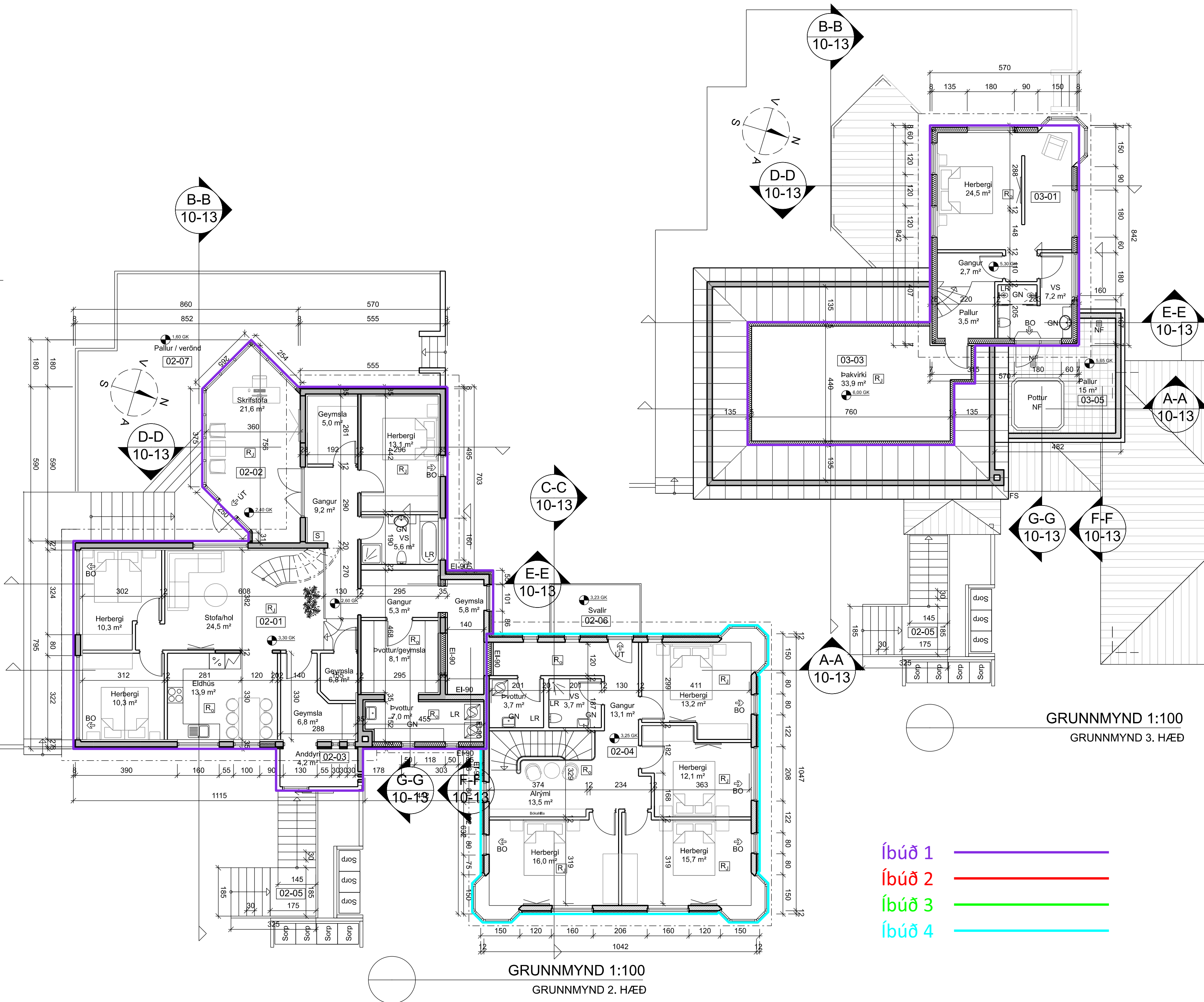

GRUNNMYND 1:100
 GRUNNMYND 3. HÆÐ

GRUNNMYND 1:100
 GRUNNMYND 2. HÆÐ

- Íbúð 1 —————
- Íbúð 2 —————
- Íbúð 3 —————
- Íbúð 4 —————

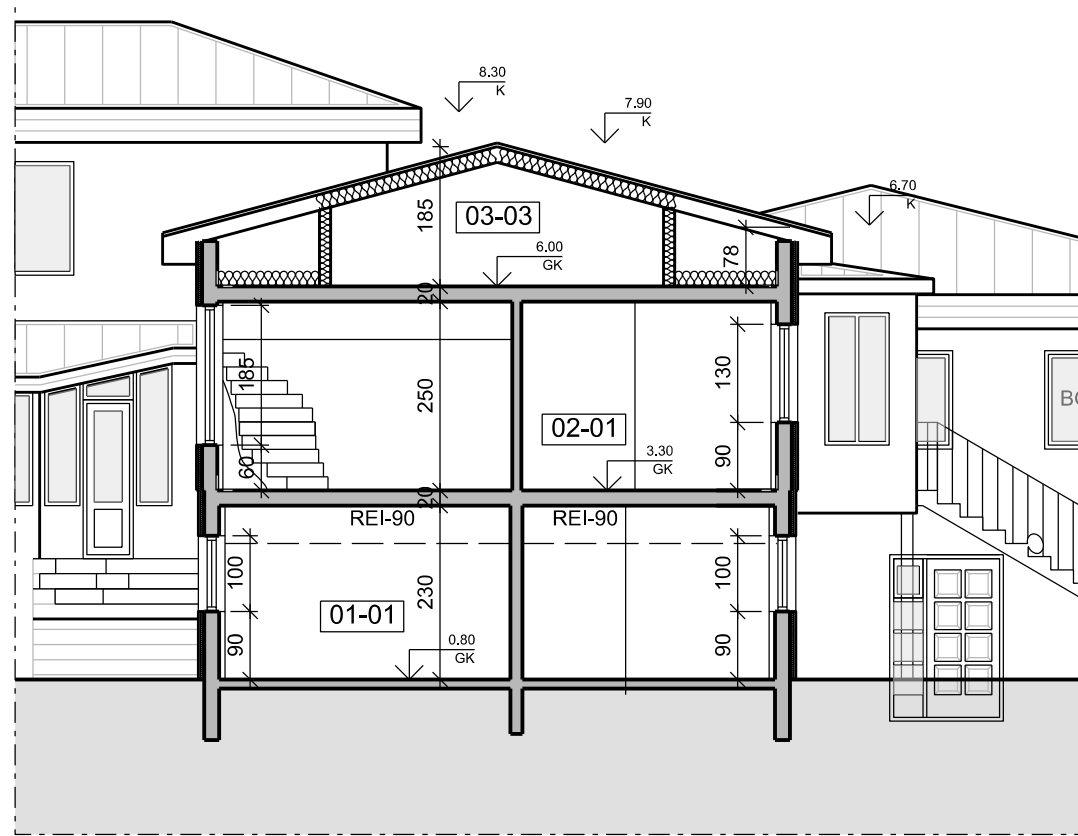

B-B
10-11
10-12
SNEIÐING 1:100
SNEIÐING B-B

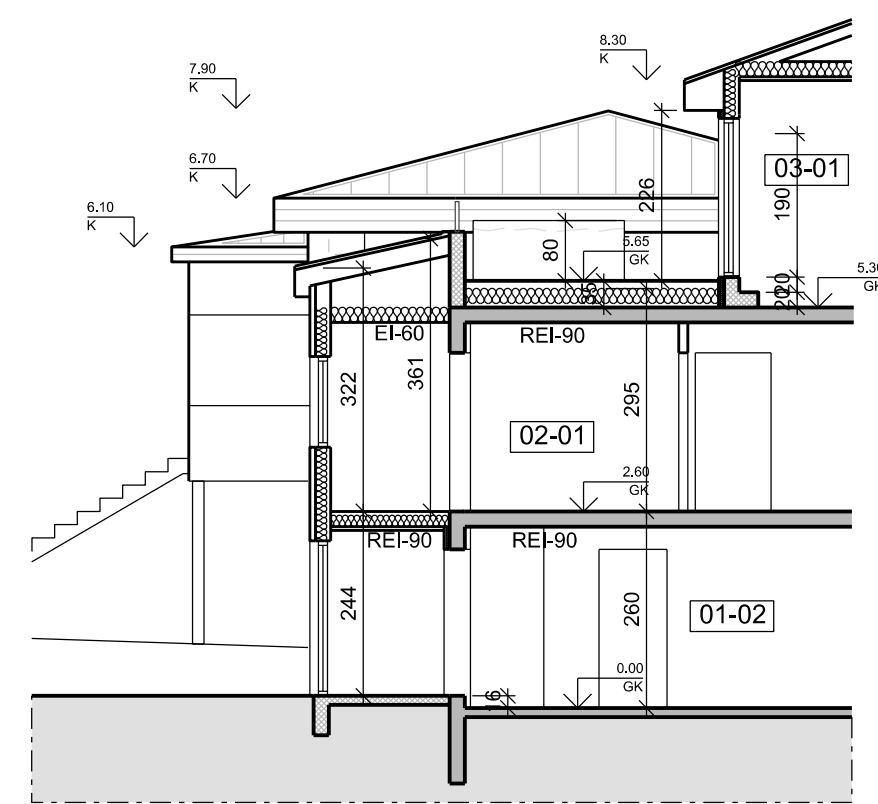

G-G
10-11
10-12
SNEIÐING 1:100
SNEIÐING G-G

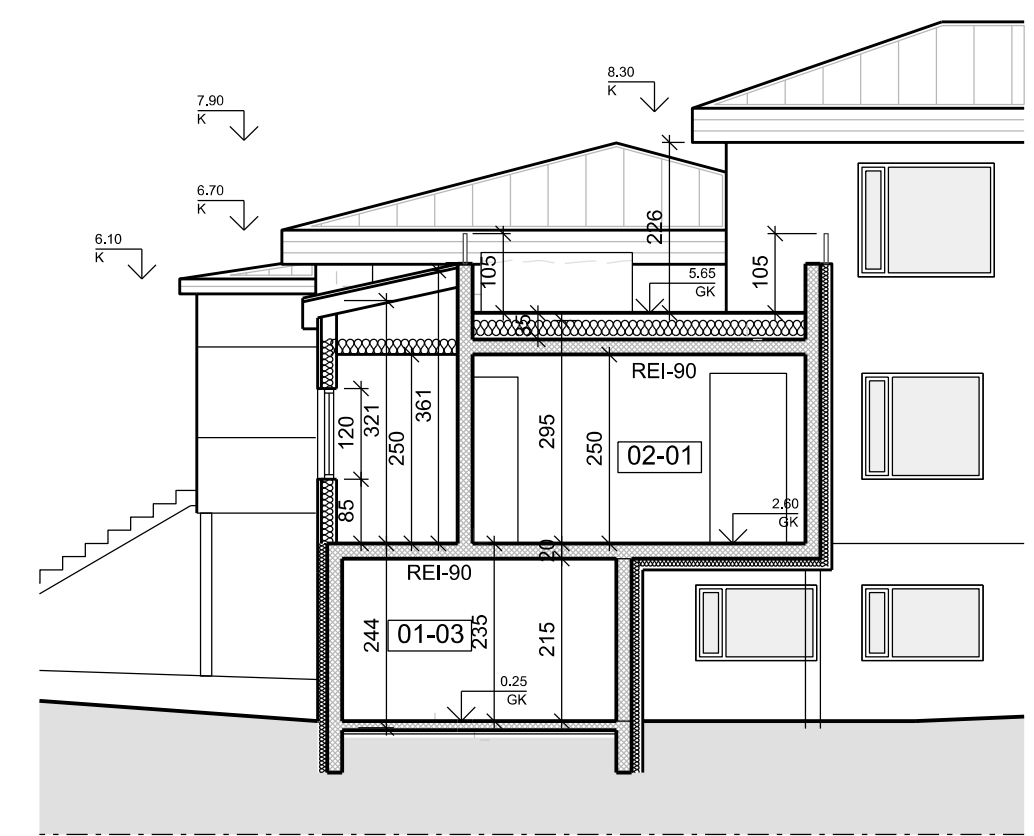

F-F
10-11
10-12
SNEIÐING 1:100
SNEIÐING F-F

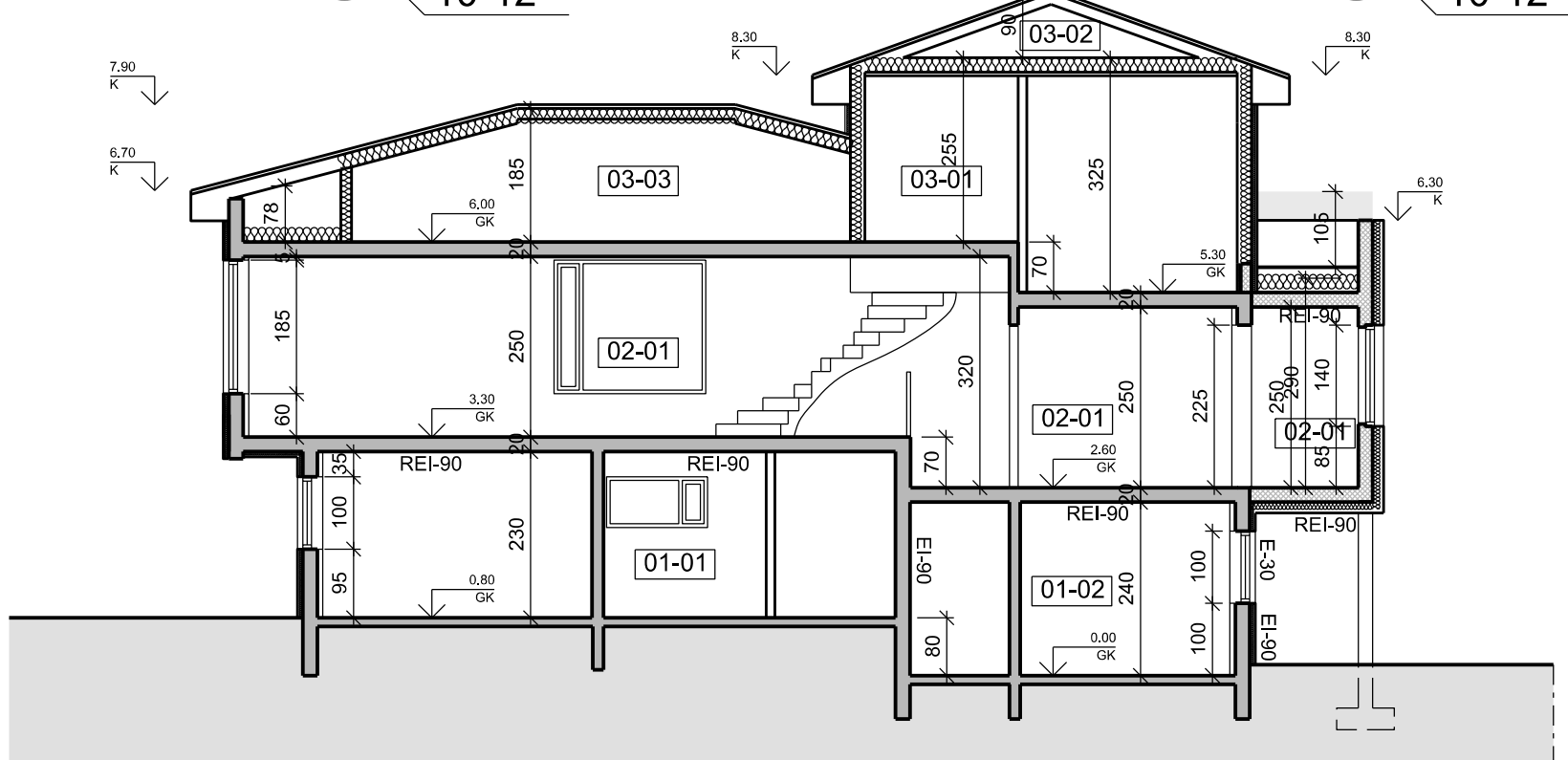

E-E
10-11
10-12
SNEIÐING 1:100
SNEIÐING E-E

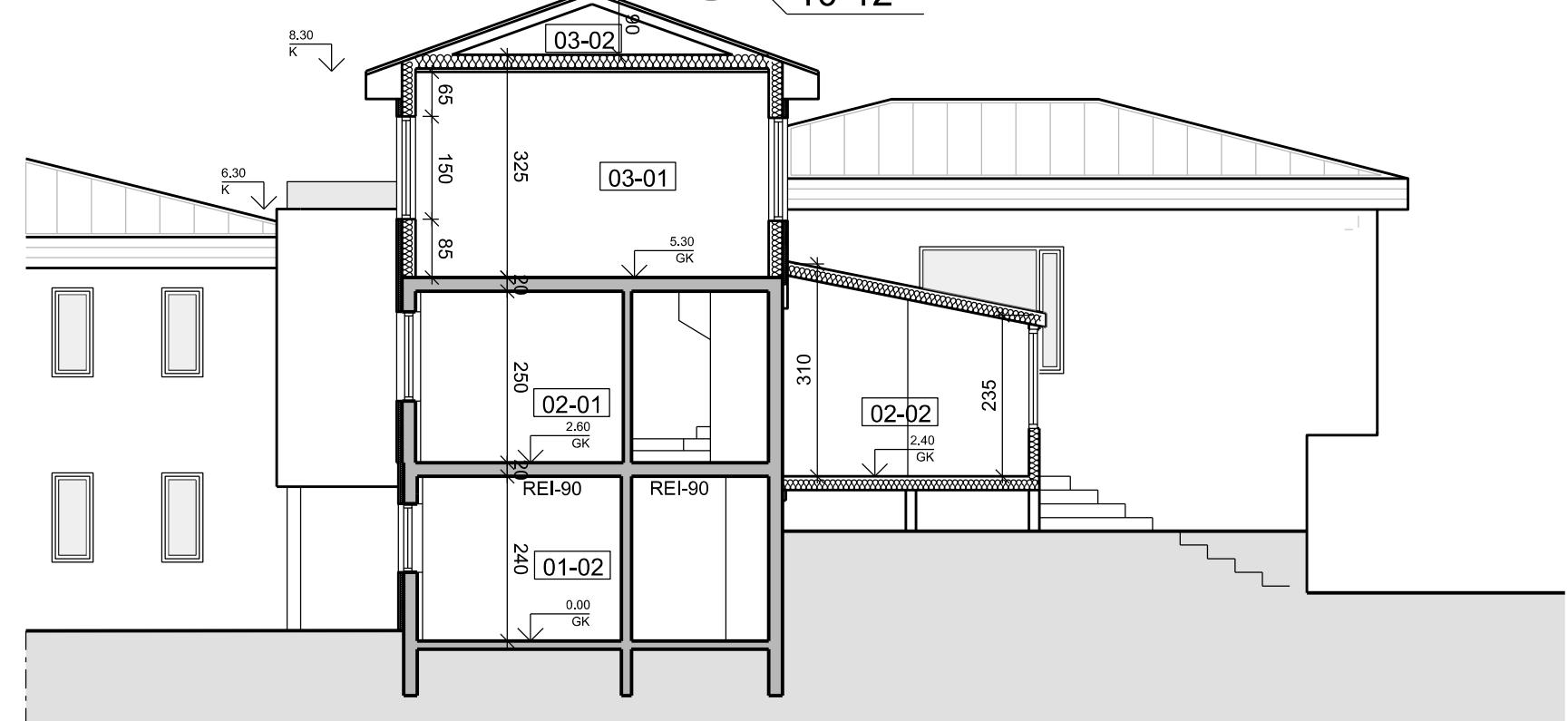

D-D
10-11
10-12
SNEIÐING 1:100
SNEIÐING D-D

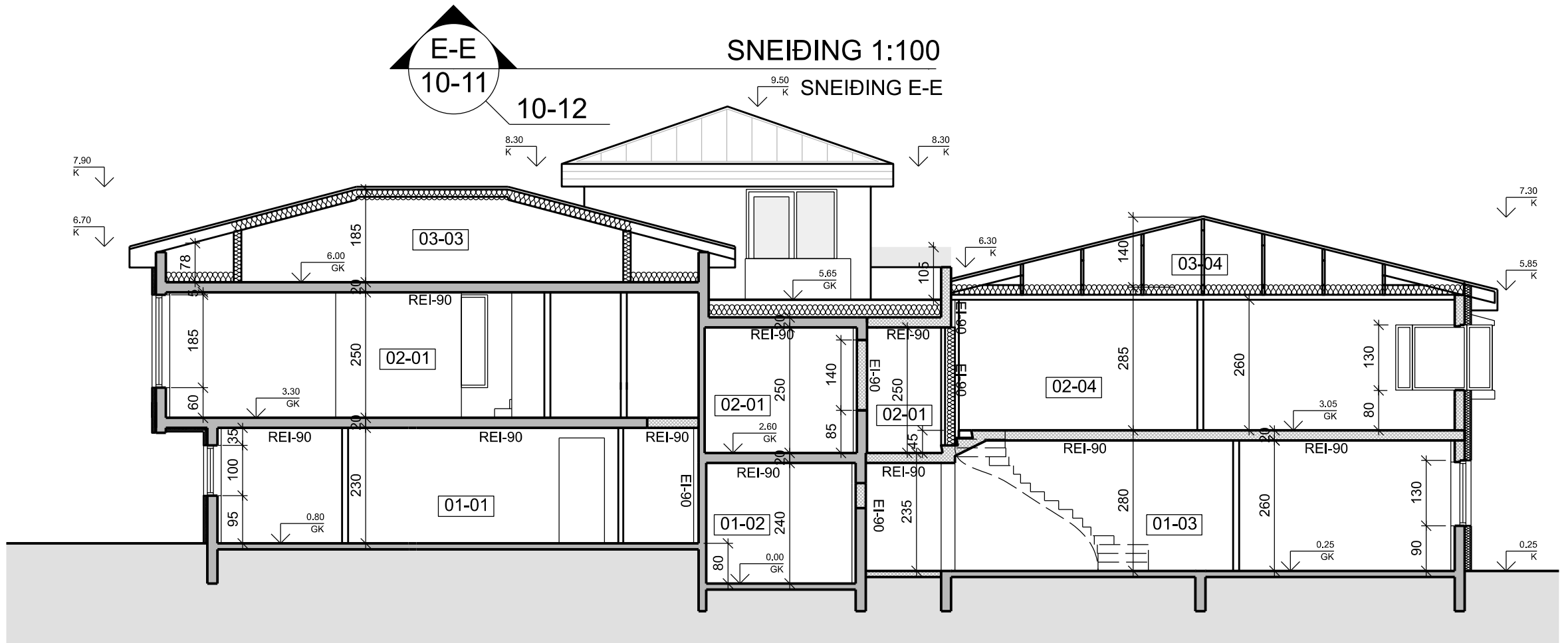

A-A
10-11
10-12
SNEIÐING 1:100
SNEIÐING A-A

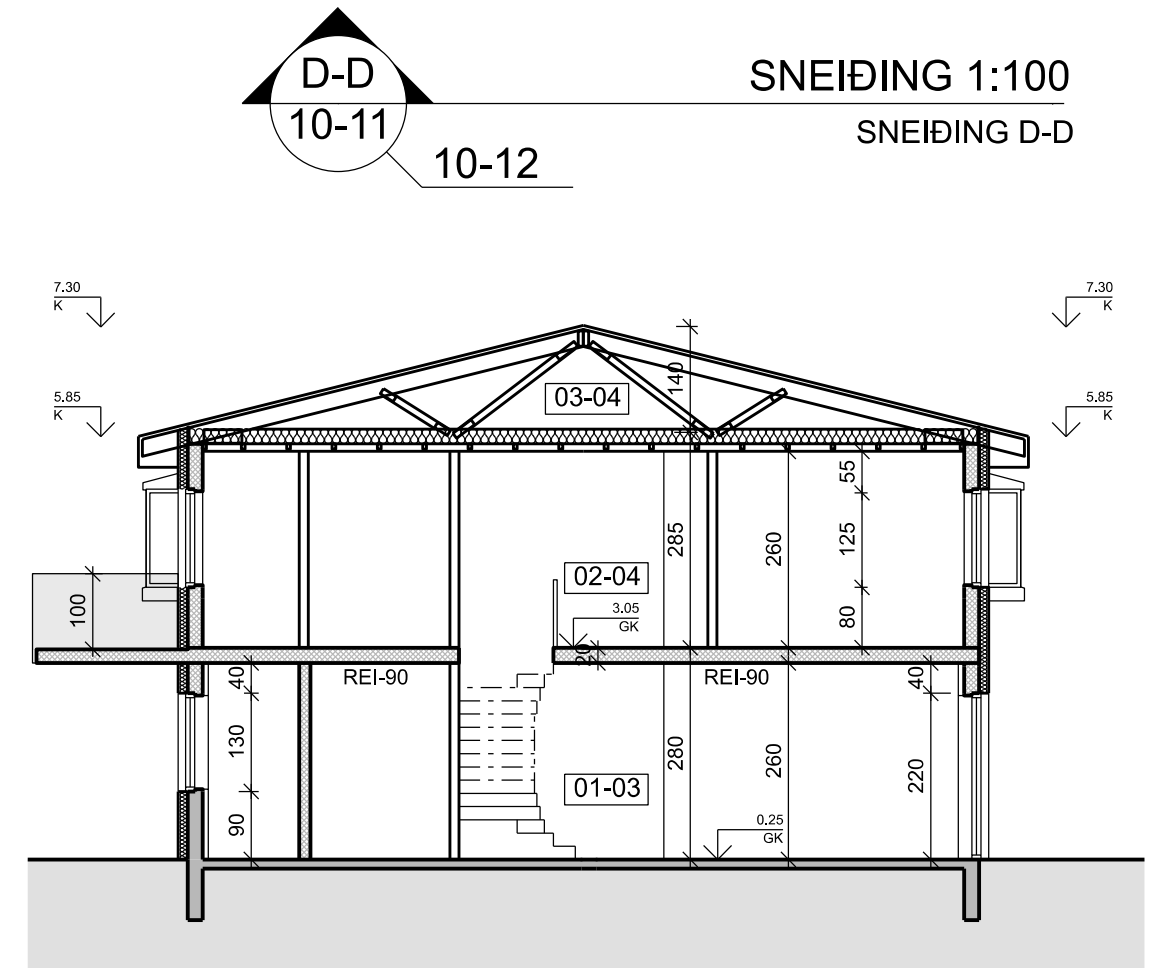

C-C
10-11
10-12
SNEIÐING 1:100
SNEIÐING C-C

Fiskhóll 11, Höfn Hornafirði.
Staðgreinir 7708-6-22930110
Landnúmer 159627

ÚTGÁFA	TEIKNAD	SAMÞYKKT	DAGS
BREYTINGAR			

Hönnunarstjóri:
Óssur Imsland
Byggingarráðgjafi BFI
Kt: 221171-4629
oimsland@gmail.com
S: 8661866

Áritun hönnunarstjóra:

Nafn Kt

FISKHÓLL 11
780, HÖFN Í HORNAFIRÐI
VERKEFNI
HEITI TEIKNINGAR
ADALTEIKNING (BREYTING)
SNEIÐINGAR

VERK NR.	NUMER TEIKNINGAR	ÚTGÁFA
13102	10-23	

MKV. I A2	1:100
TEIKNAD	Óssur
DAGS	22.11.2022

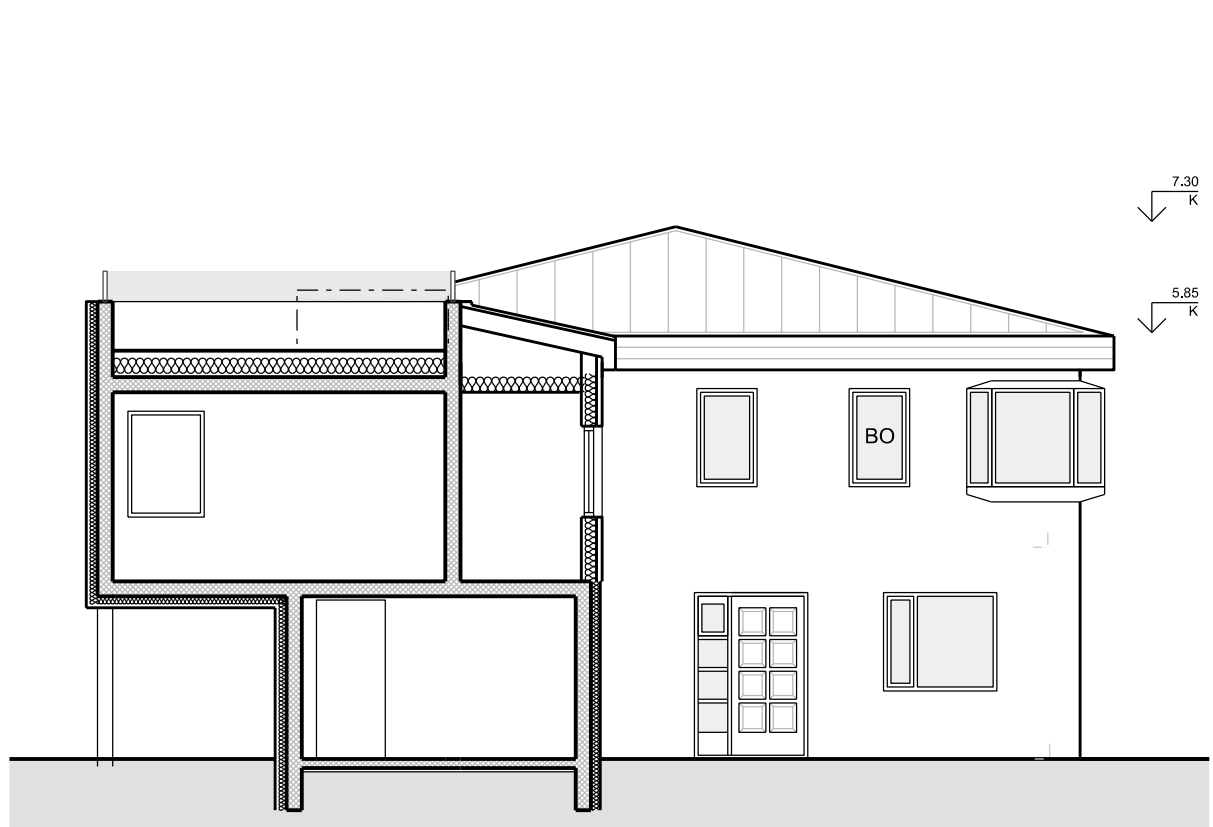

ÚTLIT 1:100
ÚTLIT SUÐUR

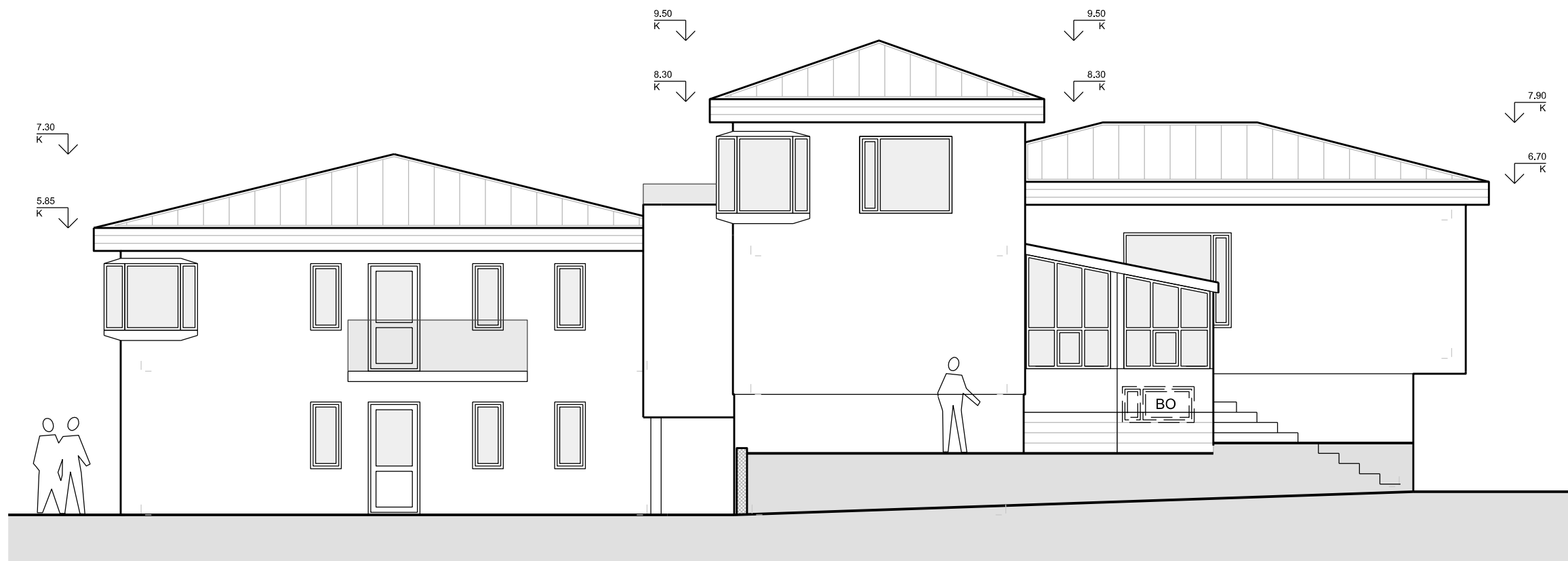

ÚTLIT 1:100
ÚTLIT VESTUR

Fiskhóll 11, Höfn Hornafirði.
Staðgreinir 7708-6-22930110
Landnúmer 159627

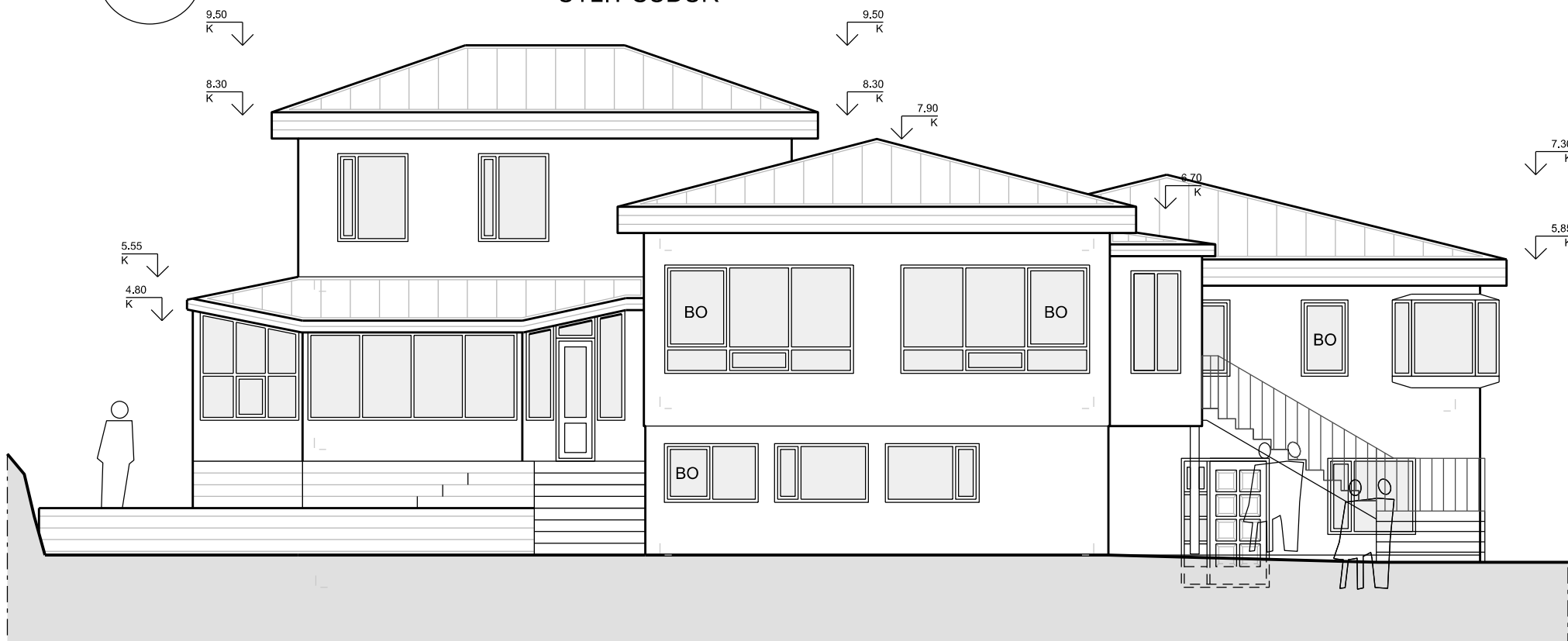

ÚTLIT 1:100
ÚTLIT SUÐUR

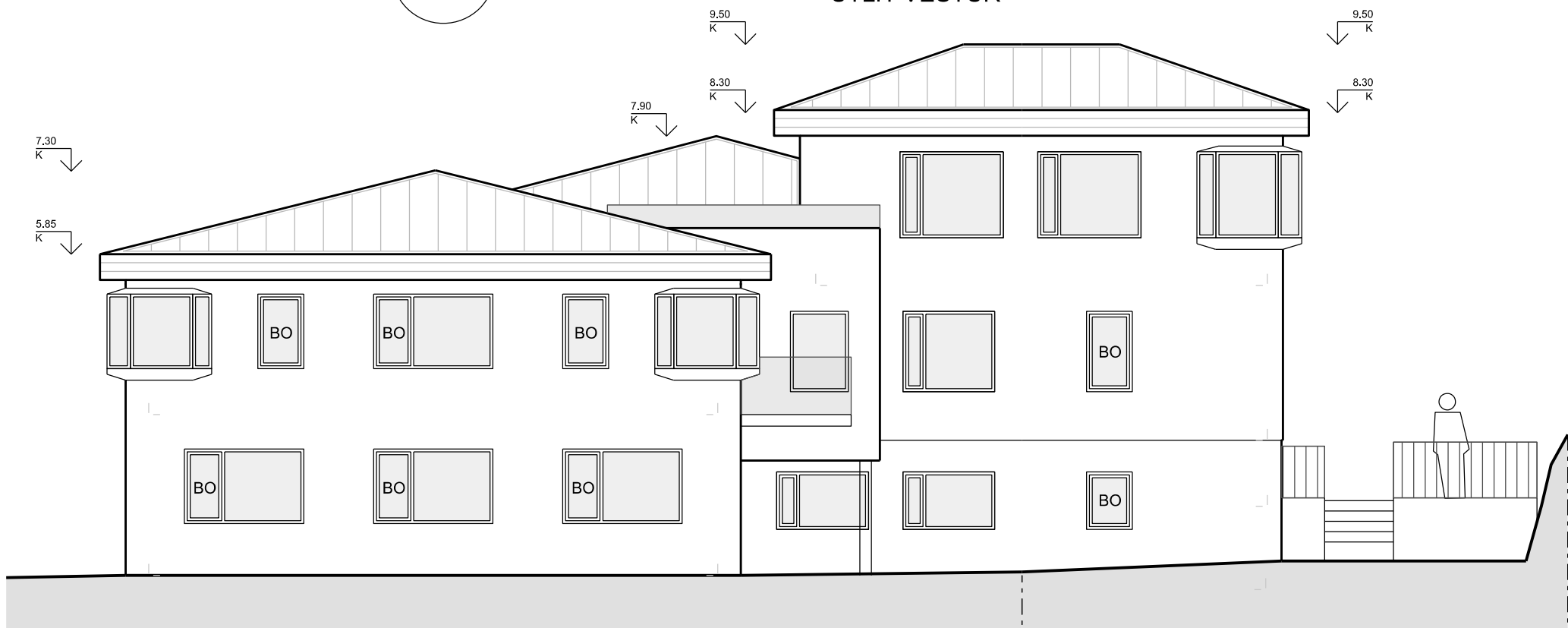

ÚTLIT 1:100
ÚTLIT NORÐUR

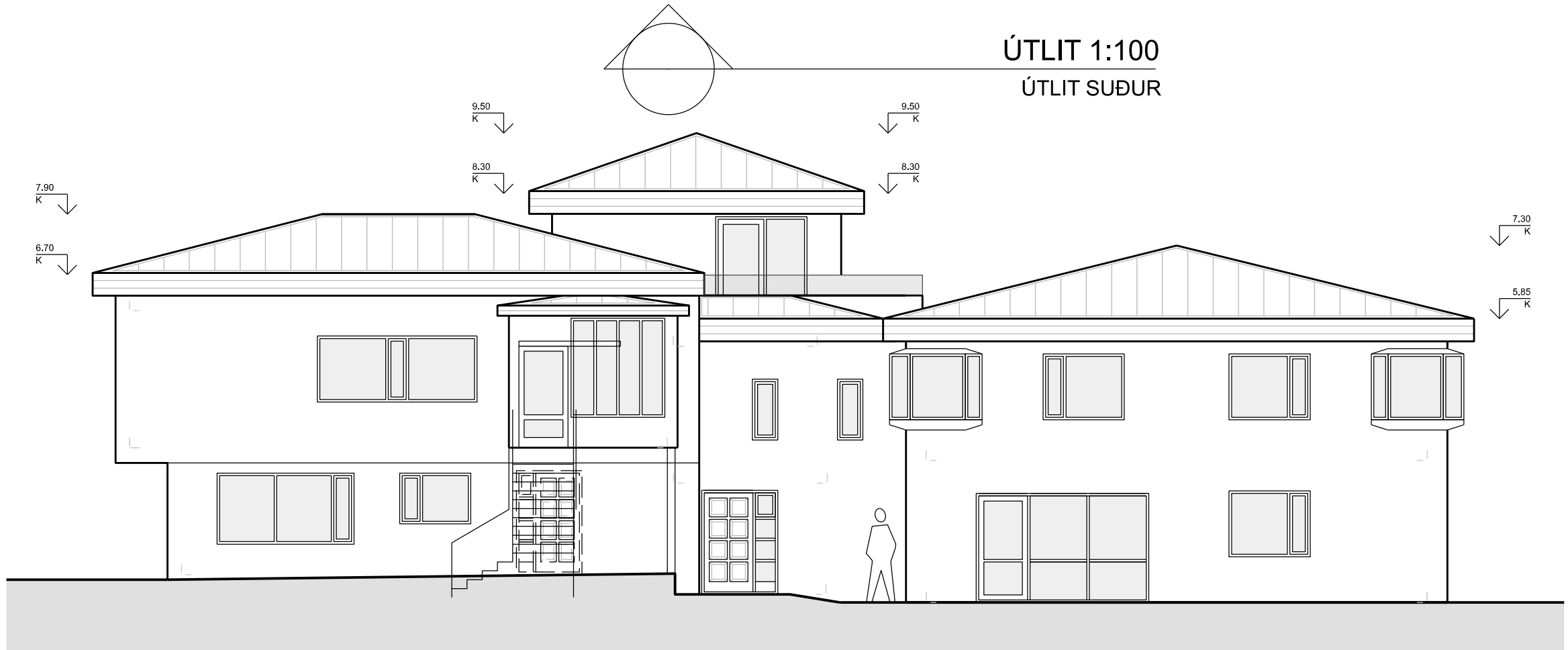

ÚTLIT 1:100
ÚTLIT AUSTUR

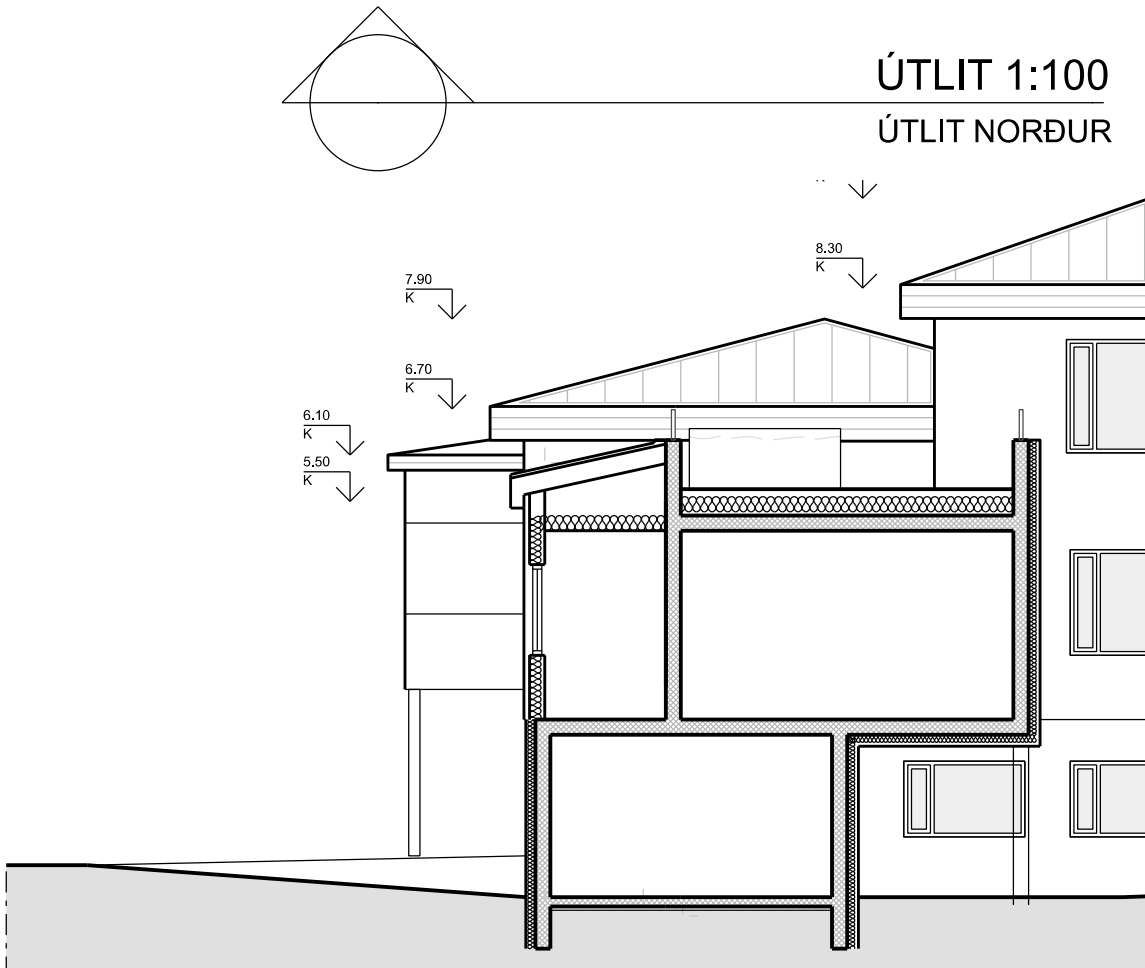

ÚTLIT 1:100
ÚTLIT NORÐUR

ÚTGÁFA	TEIKNAD	SAMÞYKKT	DAGS
BREYTINGAR			

Hönnunarsjóri:
Óssur Imsland
Byggingarfræðingur BFI
Kt: 221171-4629
oimsland@gmail.com
S: 8661866

Áritun hönnunarsjóra:

Nafn Kt

FISKHÓLL 11
780, HÖFN Í HORNAFIRÐI
VERKEFNI
HEITI TEIKNINGAR
ADALTEIKNING (BREYTING)
ÚTLIT

VERK NR. 13102	NUMER TEIKNINGAR 10-24	MKV. I A2 1:100 TEIKNAD Óssur DAGS 22.11.2022 ÚTGÁFA
-------------------	---------------------------	--

